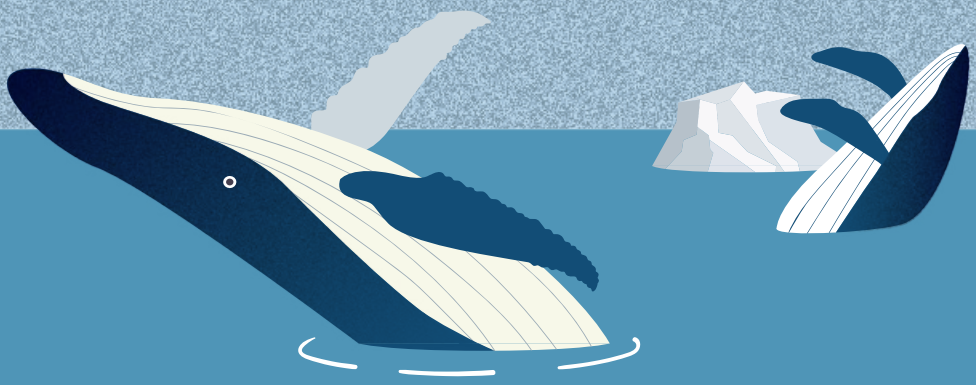

《奧秘海洋》第一屆海洋閱讀心得徵文活動開跑啦！

海洋生物與牠們的產地

徵件日期：2020/4/1~7/31

12年國教專屬活動，累積學習歷程檔案！

快來參加哦！

選一本書，寫心得報名分享！

最大獎項「誠品圖書禮卷」2000元等你喔！

主辦單位： 國立海洋生物博物館 圖書館暨多媒體出版中心

『海洋閱讀心得徵文』

活動目的

本徵文活動目的在於鼓勵莘莘學子能透過“閱讀“來深度認識海洋及海洋生物的奧秘，進而內化為海洋素養，獲得啓發並累積永續經營海洋的智慧。

評選標準

本徵文活動並不著重於文詞華麗或文學造詣（或錯字、標點符號等），而更在乎個人對於書中內容的理解，是否獲得啓發及發自內心的真誠分享，以及能否將書中精華及重點訊息以流暢易懂的文字與大家分享，或提出個人觀點等。
（還無電腦打字能力之學童，可由家長或老師協助，依其文稿，登打上傳報名）

參加對象

徵文組：全國公私立高中(職)、國中、國小學生（徵文組為線上投稿報名），請勿重複報名。

繪圖組：學齡前至國小三年級學生，每人限投稿1件作品(繪圖組為郵寄投稿報名，時間以寄件郵戳為憑)，請勿重複報名。

國小三年級(含)以下學生，可同時參加繪圖及徵文 (限各投一稿)

獎勵方式

各組(高中職、國中、國小2組)錄取金銀銅牌各三名及入選佳作十名：
金牌獎：獲得「誠品圖書禮卷」2,000元及獎狀 (每組取三名)
銀牌獎：獲得「誠品圖書禮卷」1,000元及獎狀 (每組取三名)
銅牌獎：獲得「誠品圖書禮卷」500元及獎狀 (每組取三名)
佳作：頒發獎狀(每組取十名)
指導老師獎勵：各組金牌、銀牌、銅牌、佳作獲獎學生之指導老師，將頒發感謝狀以感謝老師之指導參與，並贈送海生館出版海洋圖書等提供班級學生閱讀。

更多詳情請掃左側QR code查詢!

徵文組

徵文指定圖書/主題

請依下列各組指定海洋科普書籍中，任選一本撰寫心得，字數限1200~1500字（含標點符號）。

組別

高中（職）組

1.《海鮮的真相》(有試讀本，可免費下載閱讀)
2.《有誰聽到座頭鯨在唱歌》
3.《克比睡不著—與海洋生物的奇幻冒險》
4.《我的南極朋友》
5.《奧秘海洋》雙月刊(97-102期) 任選其中一期 (免費下載閱讀)

國中組

1.《海鮮的真相》(有試讀本，可免費下載閱讀)
2.《有誰聽到座頭鯨在唱歌》
3.《克比睡不著—與海洋生物的奇幻冒險》
4.《我的南極朋友》
5.《奧秘海洋》雙月刊(97-102期) 任選其中一期 (免費下載閱讀)

國小組

1.《海鮮的真相—試讀本》(免費下載閱讀)
2.《一顆海龜蛋的神奇旅程》
3.《克比睡不著—與海洋生物的奇幻冒險》
4.《通往海底的奇妙旅程》
5.《奧秘海洋》雙月刊(97-102期) 任選其中一期 (免費下載閱讀)

注意事項：

1.字體大小請設12，行距為單行間距。
2.讀後心得文稿可附圖片或圖表(至多2張)，如為引用請註明出處。如有圖說文字，將不計於1200~1500字數內。可針對所選圖書中的部分內容(一篇文章)或整本書所傳達的資訊，寫出讀後感想。

《海鮮的真相》試讀本 https://reurl.cc/O1bWgy

《奧秘海洋》(97-102期) https://reurl.cc/lVL6Aq

繪圖組

限國小三年級(含)以下及學齡前兒童參加

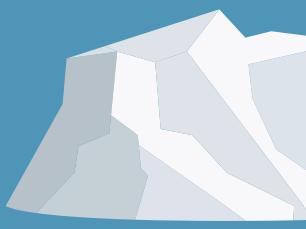

繪圖主題

1. 海龜吃了甚麼?
2. 企鵝和牠的家

參賽原則

從題目中選擇一項主題來繪圖,形式不限,黑白彩色皆可,作品以八開圖畫紙為主,並另外附上100字以上(含標點符號)之作品介紹。(作品介紹為參考用,不列入評分,並可由學生本人口述,請家長或指導老師代筆)

注意事項:

1. 字體大小請設12,行距為單行間距。
2. 繪圖組僅限國小一至三年級及學齡前學童參加,超過年紀者投遞之稿件將視為無效。